

# AUCHAN

## A VIMODRONE MISURA IL BAMBINO

### I NUMERI

Indirizzo	CCI Vimodrone (Mi)
Anno di apertura	1998
Categorie	67
Superficie di vendita	8.240 mq
Fatturato	160 mld

Il layout di Auchan a Vimodrone (Mi) apparentemente ha poco da dire. L'impianto generale è quello classico della catena di Lille. Ma le soluzioni escogitate permettono la sosta davanti agli scaffali in modo inusuale. Cominciamo dall'entrata dove i clienti possono prendere in affitto il carrello Pietro e portarlo a casa (20.000 lire di cauzione). Nel reparto calzature un'apposita pedana permette al bambino di misurarsi il piede. I sandali sono ospitati in appositi

cestoni impilati. Nella merceria, fra le gondole il cliente ha a disposizione piccoli sacchetti per la merce di minute dimensioni. Per la mamma con bambino sono stati congegnati camerini prova con fasciatoio; quest'ultimo si ritrova anche nelle toilette. Sempre il bambino può misurare la propria altezza avvicinandosi al muro dove è appeso un metro. Sempre nel reparto bambino un catalogo su leggio permette di ordinare prodotti extra-assortimento. Altri spazi di interesse sono dedicati alla sosta e al refreshment, nonché, fra i banchi, agli assaggi. Inusuale, no? **L.R.**



**Ospitalità/1.**  
Di fianco al banco di accoglienza, all'entrata dell'ipermercato, GiocAuchan è uno spazio chiuso dove i bambini possono essere intrattenuti per un breve periodo di tempo.

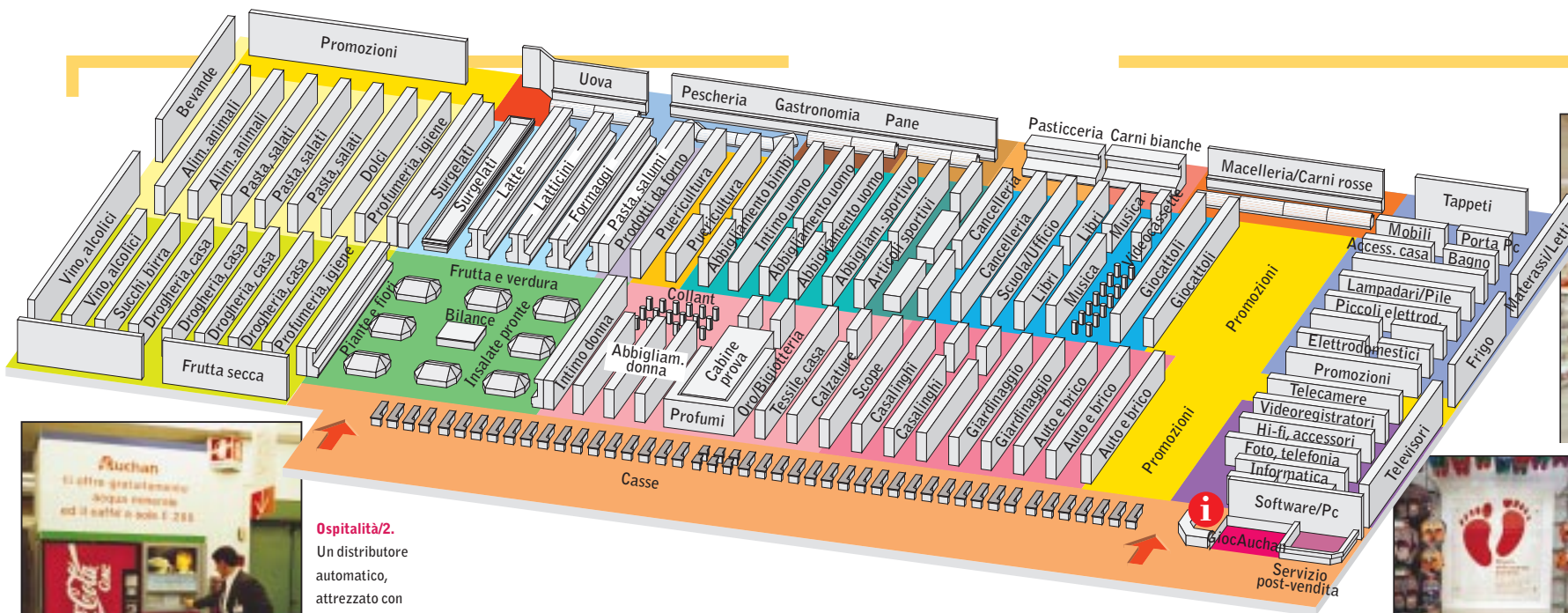

**Testata.** Sopra: le testate di gondola sono state ristudiate.



**Prova.** A lato: i bambini, divertendosi, possono indovinare il numero di piede della scarpa da provare.



**Ospitalità/2.** Un distributore automatico, attrezzato con sedute autonome, permette un momento di ristoro.

